ANNEXE 1

Terrain de 28m x 15m

Dimensions et tracés obligatoires pour :
- Les niveaux de jeu nécessitant un classement H3 (International ; Coupe d'Europe ; **Première division du Basket-Ball masculin professionnelle, 2ème division du Basket-Ball masculin professionnelle** ; LFB ; NM1 ; LF2)
- Toutes constructions neuves et rénovations
- Conseiller pour tous niveaux de jeu nécessitant un classement H2 et H1

Suppression ligne 6.25m (Comité Directeur décembre 2022)
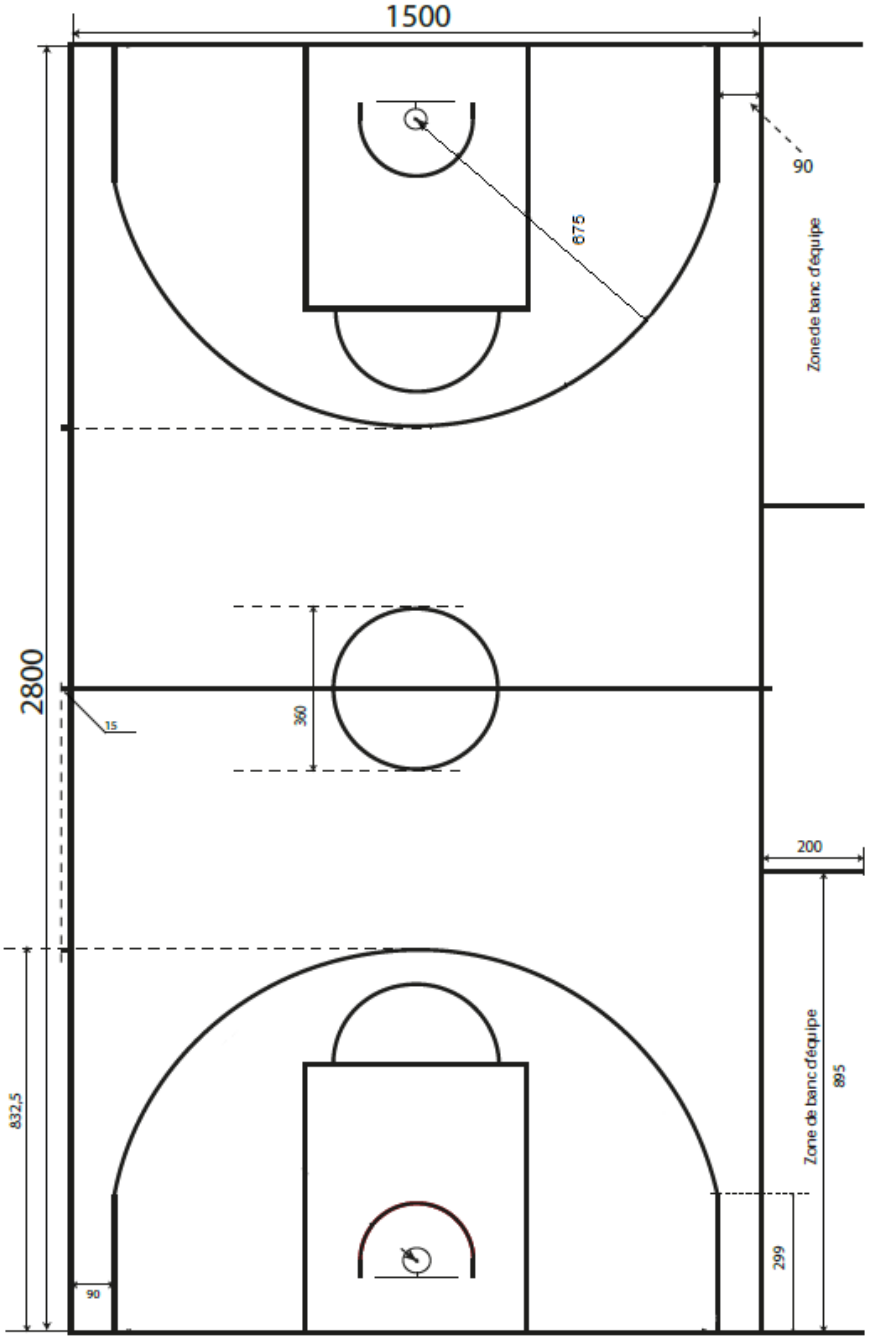
(Dimensions en cm)